

## Geführte Wanderung:

## ▲▲ Der Glatt entlang

Datum: Sonntag, 10. November 2024

Treffpunkt: Oberbüren, Postautohaltestelle Werkhof  
Abmarsch um 09.50 Uhr

Wanderroute: Oberbüren (493) – Wilen (551) – Niederglatt (544) – Glattburg (587) –  
Gebertschwil (618) – Rüti (672) – Gossau (638)

Anforderungen: ⌚ 4 ½ h ↔ 14,9 km ↗ 393 m ↘ 248 m  
▲▲ = Wanderung für trainierte Wanderer

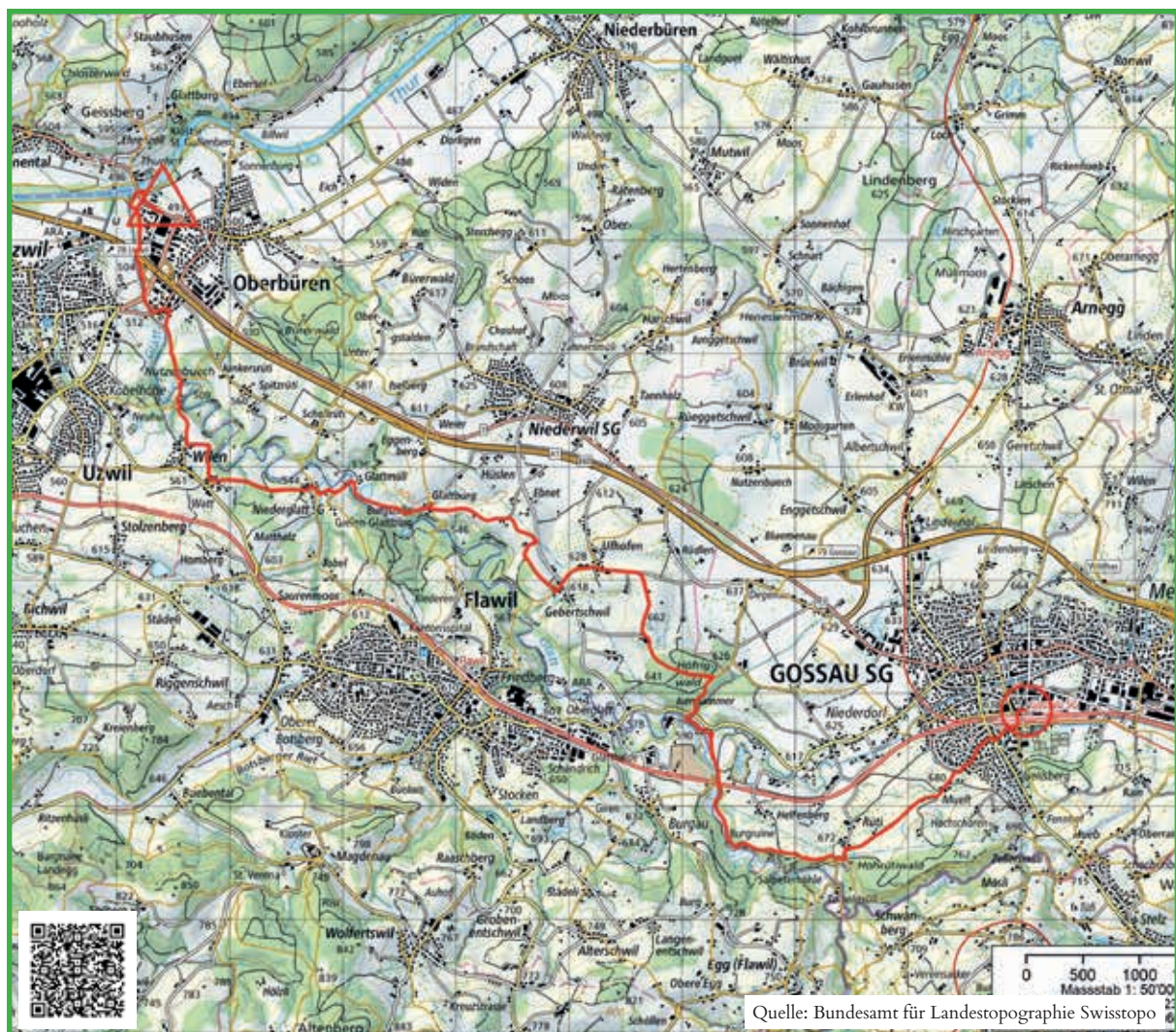

Ab der Postautohaltestelle «Oberbüren Werkhof» wandern wir, zuerst mit einem Schwenker zur Mündung, der Glatt entlang. Die Glatt ist ein Nebenfluss der Thur, welche bei Oberbüren in dieselbe (die Thur) fliesst. Danach geht's via Löchli zum idyllischen Örtchen Niederglatt. Von dort aus neigt sich der Weg kurz steil bergab und wieder bergauf. Er führt uns schliesslich nach Glattmühli und Glattburg. Richtung Riederer und Oberglatt erreichen wir später den Divisionsweg, welcher Richtung Gossau führt. Kurz vor der Burgruine Helfenberg werden wir an einem idyllischem Rastplatz unser Picknick machen.

Nach einem kurzen Aufstieg können wir die Ruine bestaunen, danach wandern wir über die Muelt zum Bahnhof Gossau.

---

#### Fahrplan:

Romanshorn ab	08:44	Kreuzlingen ab	08:15	Diessenhofen ab	08:06
Weinfelden ab	08:36	Wil ab	09:26	Winterthur ab	09:08
Frauenfeld ab	08:49	St. Gallen ab	09:17		

---

<u>Karten:</u>	Thurgauer Wanderkarte 1:50'000 Landeskarten 1:25'000, Blatt 1074 Bischofszell und Blatt 1094 Degersheim
<u>Verpflegung:</u>	Aus dem Rucksack
<u>Teilnahme:</u>	Für alle und ohne Voranmeldung
<u>Wanderleitung:</u>	Judith Senn, Leo Jungstrasse 10a, 9526 Zuckenriet Tel. 079 532 79 00
<u>Durchführung:</u>	Auskunft über die Durchführung der Wanderung erteilt am Vortag ab 14 Uhr das Wandertelefon: 052 224 78 03
<u>Versicherung:</u>	Ist Sache der Teilnehmenden / Haftung ausgeschlossen

---

#### **Voranzeige**

Sonntag, 24. November 2024, <b>Nachmittag</b>	▲ Vagoweier Wigoltingen
Freitag, 6. Dezember 2024, <b>Nachmittag</b>	▲ Samichlauswanderung
Samstag, 14. Dezember 2024	▲ Fonduewanderung

---